

# Raíces vivas

---

Juventud, agroecología, abejas y territorio maya







## Trayectoria personal

Agroecólogo y meliponicultor,  
egresado de una Intercultural

Originario de Felipe Carrillo Puerto

Premio estatal de la juventud 2024

Guardian del territorio

# Colectivo Jóvenes de la Zona Maya

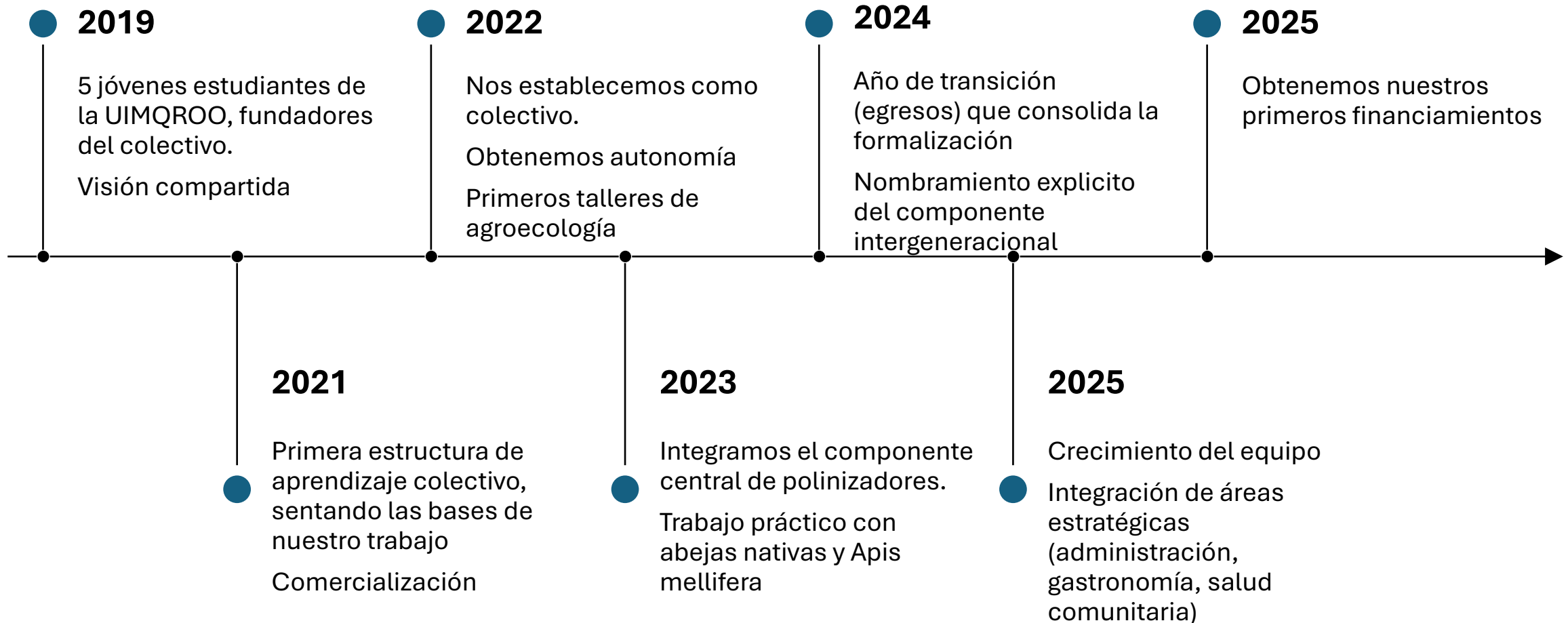

# ¿Qué hacemos?





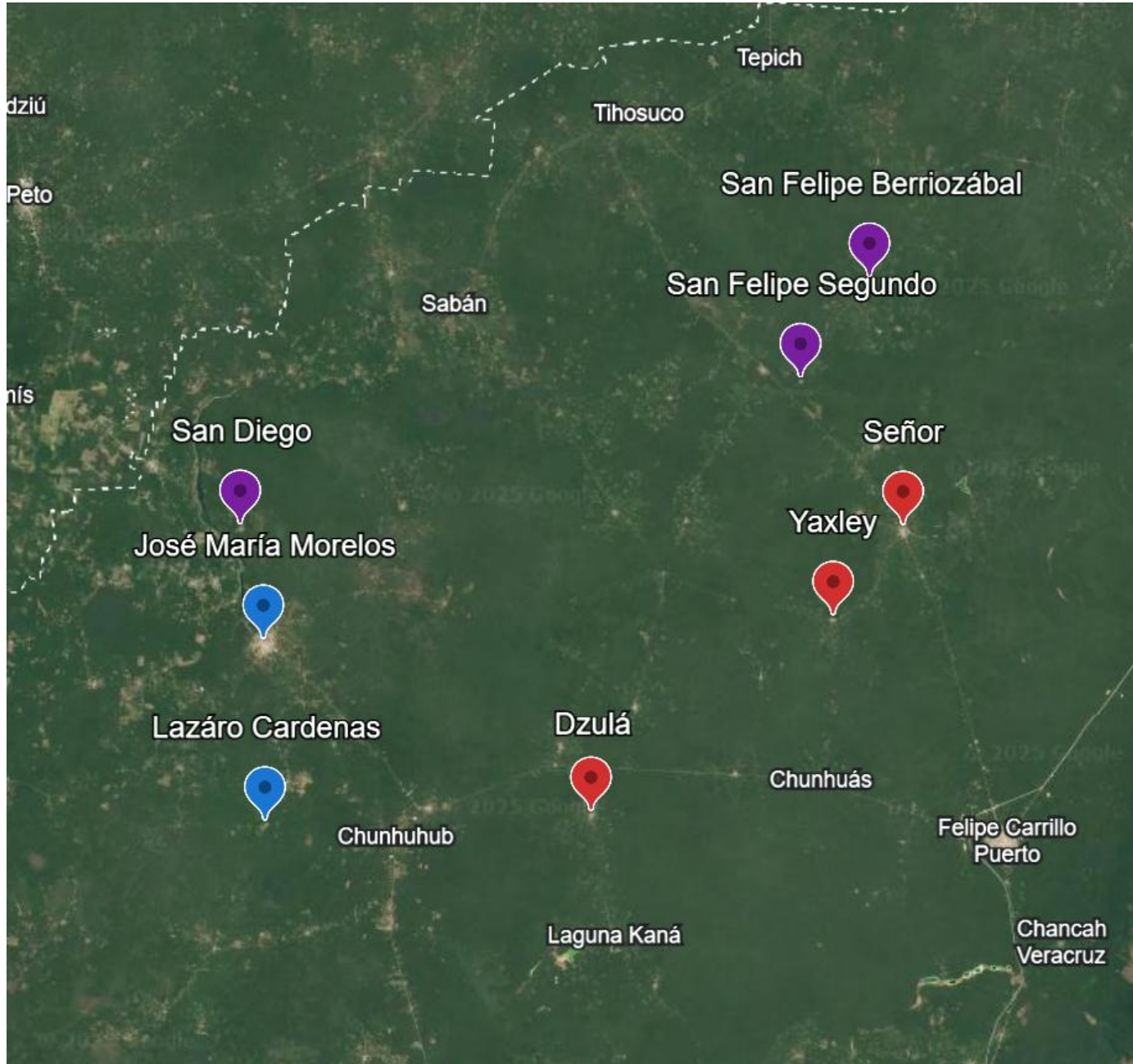

## Comunidades con presencia



José María Morelos



Felipe Carrillo Puerto



Comunidades de expansión

# Autonomía, gestión y emprendimiento

Colectivo de profesionales comprometidos: egresados de diversas áreas, quienes aplicamos nuestra formación para la sostenibilidad del trabajo de conservación







# Comercialización

La comercialización de excedentes es el motor de nuestra continuidad y profesionalización de los integrantes

- Sustento de vida
- Permanencia en el territorio
- Conservación de la identidad





# Estrategia de diversificación

Transformación y cadenas de valor para la resiliencia económica:

Del apiario y meliponario: miel, polen, propóleo, cera y geopropóleo.

De la milpa: semillas y transformación de la cosecha

Artesanías: tejidos, bordados, pinturas.

Marca colectiva: comercialización con identidad propia

Economía local: mercados y tianguis agroecológicos





# Intercambio intergeneracional

Abuelas y abuelos: bibliotecas vivas

- Observación y participación
- Conversaciones y narrativas

Jóvenes transmisores y sistematizadores

- Sistematización
- Difusión y pedagogía
- Gestión de recursos





## Intercambios de saberes

Participación e implementación de espacios para el diálogo, donde se intercambian conocimientos, experiencias y saberes.





# Fortalecimiento cultural

Dignificación de los conocimientos ancestrales como una solución robusta y sostenible para los desafíos modernos

Tomar las actividades tradicionales como estandarte, permite reafirmar la identidad en un contexto contemporáneo

- Meliponicultura
- Milpa, solar y traspatio mayas
- Apicultura



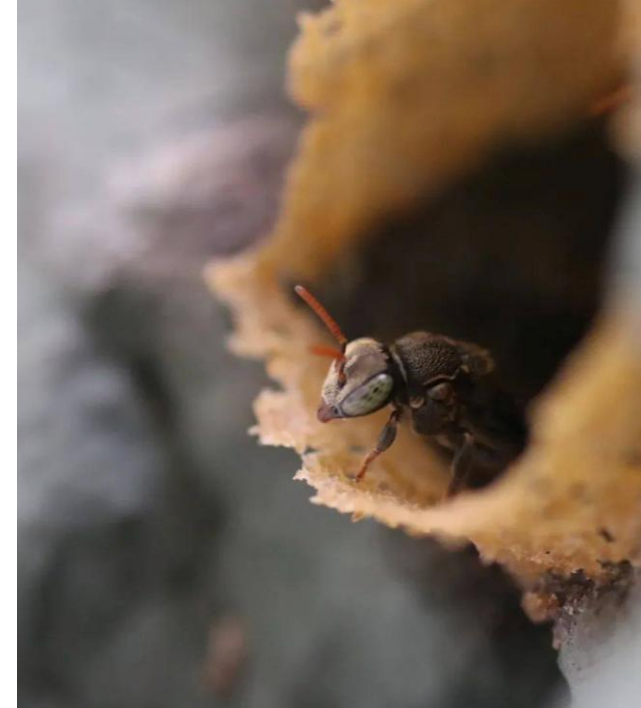
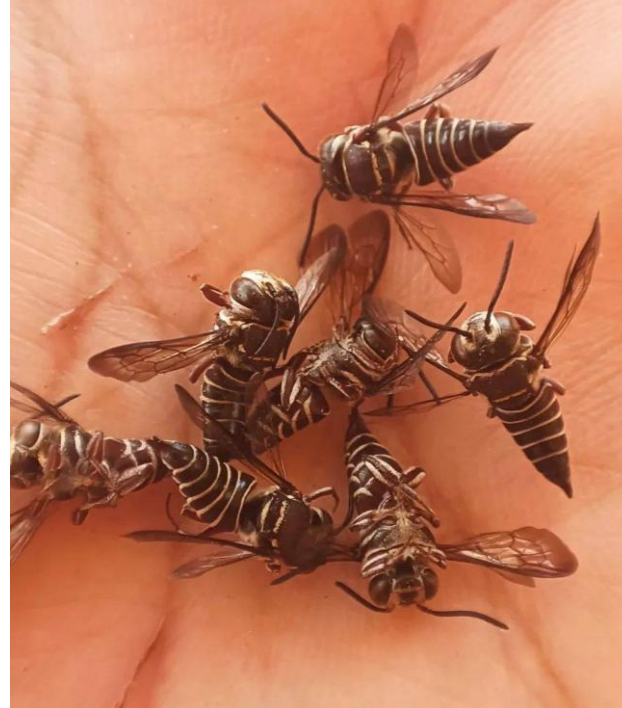

## Vínculo territorial y conservación de la biodiversidad

Manejo técnico de colonias y prácticas culturales  
Conocimiento sobre diversidad de abejas solitarias  
Difusión del conocimiento





# Flora nativa melífera y polinífera

Importancia de la flora nativa para la  
conservación de las abejas

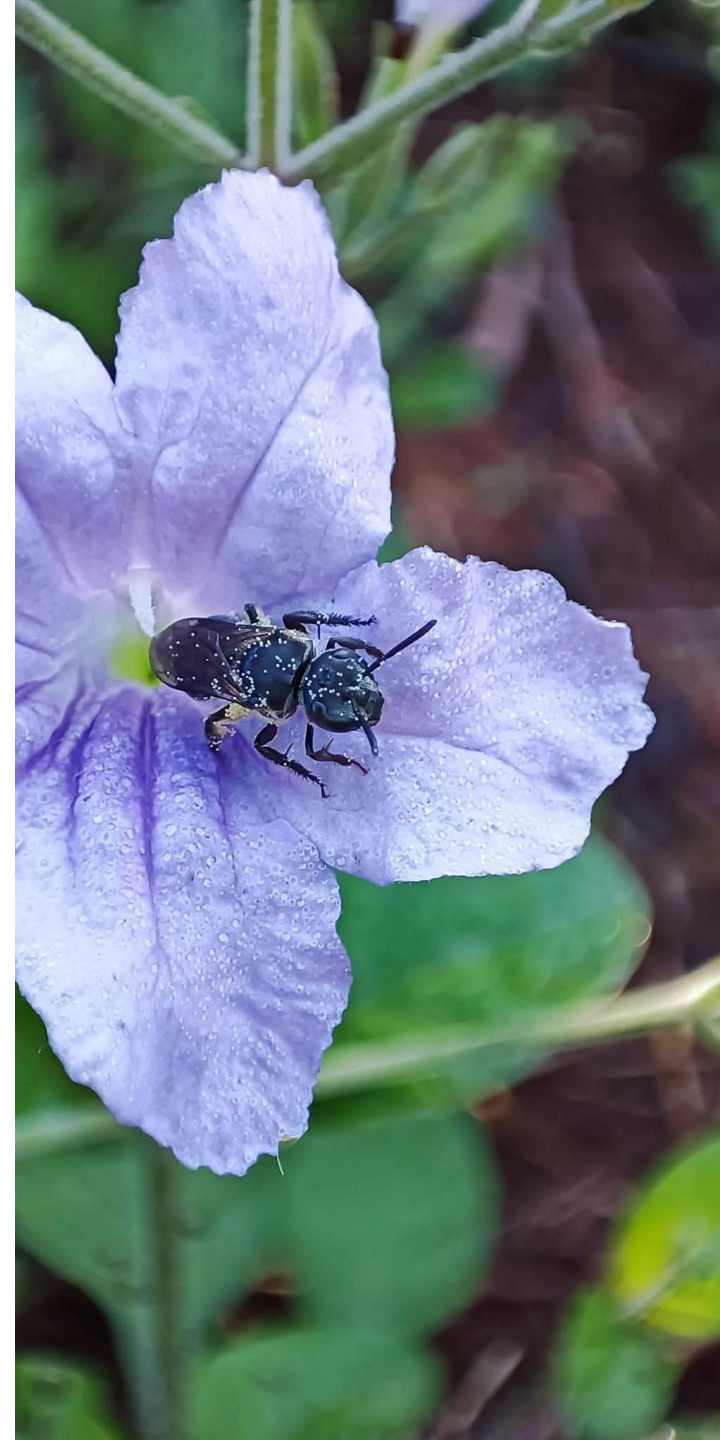



# Agroecología: espacios libres de agrotóxicos

Territorios libres de agrotóxicos:  
sustitución de pesticidas y  
fertilizantes por biopreparados y  
manejos agroecológicos

Suelo vivo: permitir el  
crecimiento de flora nativa que  
alimenta a las abejas (manejo  
selectivo)

Resiliencia: uso de semillas  
nativas, adaptadas al entorno.





The background of the image is a dense, dark field of three-dimensional question marks. The question marks are rendered in a dark, charcoal grey color with a matte finish. They are scattered throughout the frame, creating a sense of depth and complexity. At the bottom center of the image, there is a bright, glowing light source that illuminates the scene, casting a warm, golden light that fades into the dark background. The light source appears to be a cityscape or a similar structure, with buildings and lights visible in the distance. The overall mood of the image is one of mystery and exploration, suggesting a journey through a world of questions and challenges.

# Experiencias y desafíos

# El giro a la autogestión

Nuestra visión y valores requerían autonomía, para que nuestros recursos y esfuerzos se destinen genuinamente al territorio y no a una simulación participativa.







## La brecha de la trayectoria

Aunque existen convocatorias para “nuevas organizaciones”, los criterios de evaluación y requisitos terminan favoreciendo a organizaciones con mayor trayectoria (algunas con décadas)



## Visión futura: tecnología y saberes locales

Documentación de memorias colectivas para la conservación de los conocimientos de nuestras abuelas y abuelos

Soberanía de información: donde nosotros mismos registramos nuestra historia y técnicas, evitando el extractivismo por terceros.



Sin relevo  
generacional, no hay  
conservación

Sigue nuestro trabajo en territorio



**983 106 8909**



**Jóvenes de la Zona Maya**



**@colectivo\_jdzm**



**jovenesdelazonamaya@gmail.com**

**jovenesmayas.agrojusto.com**

